



ФЕДЕРАЛЬНАЯ СЛУЖБА
ГОСУДАРСТВЕННОЙ СТАТИСТИКИ

Занятость и безработица в Псковской области



за III квартал 2023 года



ФЕДЕРАЛЬНАЯ СЛУЖБА
ГОСУДАРСТВЕННОЙ СТАТИСТИКИ

Занятость и безработица в Псковской области

Псковстат

за III квартал 2023 года
(по итогам выборочных
обследований рабочей силы)

- 01 ЧИСЛЕННОСТЬ РАБОЧЕЙ СИЛЫ
- 02 УРОВЕНЬ УЧАСТИЯ НАСЕЛЕНИЯ В РАБОЧЕЙ СИЛЕ ПО РЕГИОНАМ СЗФО
- 03 УРОВЕНЬ ЗАНЯТОСТИ НАСЕЛЕНИЯ
- 04 УРОВЕНЬ ЗАНЯТОСТИ НАСЕЛЕНИЯ ПО РЕГИОНАМ СЗФО
- 05 УРОВЕНЬ БЕЗРАБОТИЦЫ
- 06 УРОВЕНЬ БЕЗРАБОТИЦЫ ПО РЕГИОНАМ СЗФО
- 07 ЧИСЛЕННОСТЬ НЕ ЗАНЯТЫХ ТРУДОВОЙ ДЕЯТЕЛЬНОСТЬЮ ГРАЖДАН
- 08 ПРОДОЛЖИТЕЛЬНОСТЬ ПОИСКА РАБОТЫ БЕЗРАБОТНЫМИ
- 09 БЕЗРАБОТНЫЕ ПО СПОСОБАМ ПОИСКА РАБОТЫ
- 10 НАГРУЗКА НЕ ЗАНЯТОГО ТРУДОВОЙ ДЕЯТЕЛЬНОСТЬЮ НАСЕЛЕНИЯ (на 100 заявленных вакансий)

*Квартальные данные оперативной статистики





ЧИСЛЕННОСТЬ РАБОЧЕЙ СИЛЫ

ТЫСЯЧ ЧЕЛОВЕК



Численность рабочей силы

311.9

+0.8%

к III кварталу 2022 года



Численность занятых

303.9

+2.5%

к III кварталу 2022 года



Численность безработных

9.8

-38.3%

к III кварталу 2022 года

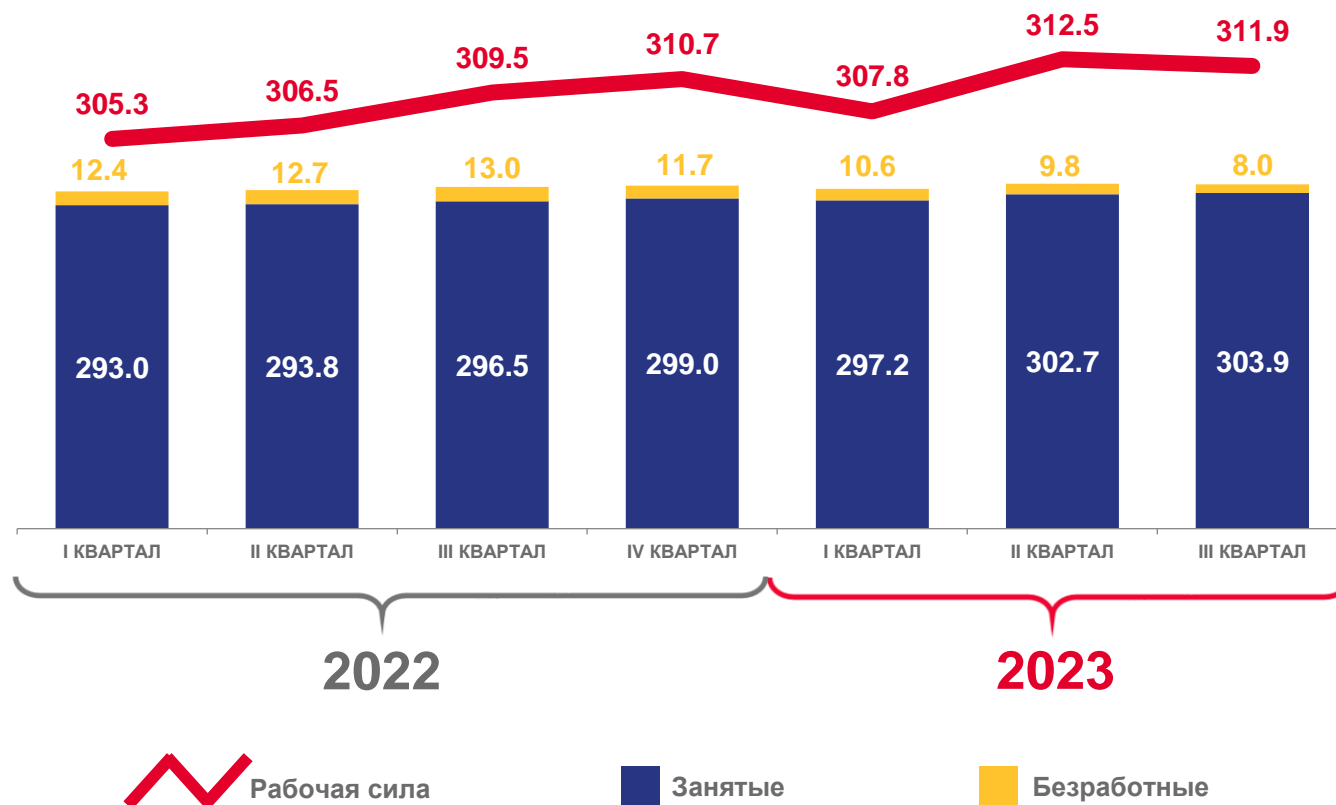



УРОВЕНЬ УЧАСТИЯ НАСЕЛЕНИЯ В РАБОЧЕЙ СИЛЕ ПО РЕГИОНАМ СЗФО

ПРОЦЕНТОВ

Регионы с наибольшими и наименьшими значениями

63.0

Российская Федерация

64.5

Северо-Западный
Федеральный округ

61.8

Псковская область



5 регионов

значение показателя **больше**,
чем по Псковской области

5 регионов

значение показателя **меньше**,
чем по Псковской области





УРОВЕНЬ ЗАНЯТОСТИ НАСЕЛЕНИЯ

ПРОЦЕНТОВ

Изменение
к III кварталу
2022 года



Всего по области

60.2 **+3.5**



Мужчины

67.0 **+2.3**



Женщины

54.9 **+4.9**



Городская местность

62.8 **+3.3**



Сельская местность

54.1 **+3.9**

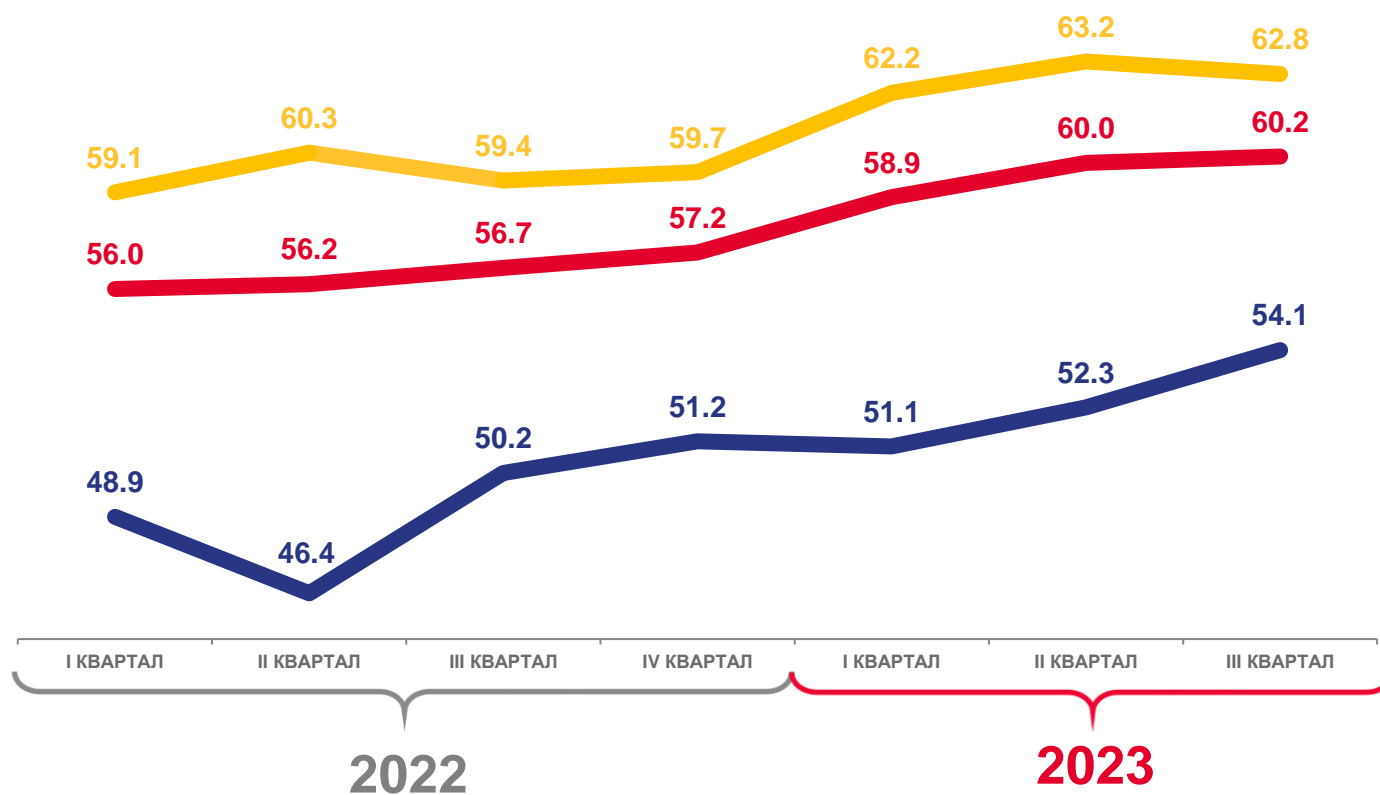

Уровень занятости



Уровень занятости в городской местности



Уровень занятости в сельской местности





УРОВЕНЬ ЗАНЯТОСТИ НАСЕЛЕНИЯ ПО РЕГИОНАМ СЗФО

ПРОЦЕНТОВ

Регионы с наибольшими и наименьшими значениями

61.2

Российская Федерация

62.8

Северо-Западный
Федеральный округ

60.2

Псковская область



5 регионов

значение показателя **больше**,
чем по Псковской области

5 регионов

значение показателя **меньше**,
чем по Псковской области





УРОВЕНЬ БЕЗРАБОТИЦЫ ПРОЦЕНТОВ

2.6

Уровень безработицы

-38.1

К уровню III квартала 2022 года

0.5

Уровень зарегистрированной
безработицы* на конец сентября



Уровень безработицы



Уровень зарегистрированной безработицы

* Отношение зарегистрированных безработных к численности рабочей силы в возрасте 15-72 лет.



УРОВЕНЬ БЕЗРАБОТИЦЫ ПО РЕГИОНАМ СЗФО

ПРОЦЕНТОВ

Регионы с наибольшими и наименьшими значениями

3.0

Российская Федерация

2.6

Северо-Западный
Федеральный округ

2.6

Псковская область



2 региона

значение показателя
больше,
чем по Псковской области

8 регионов

значение показателя
меньше,
чем по Псковской области





ЧИСЛЕННОСТЬ НЕ ЗАНЯТЫХ ТРУДОВОЙ ДЕЯТЕЛЬНОСТЬЮ ГРАЖДАН* НА КОНЕЦ КВАРТАЛА, ТЫСЯЧ ЧЕЛОВЕК

2.0

Не занятые трудовой деятельностью граждане, состоящие на учете в органах службы занятости населения

1.7

Зарегистрированные безработные

1.4

Зарегистрированные безработные, которым назначено пособие по безработице



* По данным Комитета по труду и занятости Псковской области.



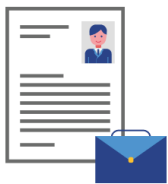

ПРОДОЛЖИТЕЛЬНОСТЬ ПОИСКА РАБОТЫ БЕЗРАБОТНЫМИ МЕСЯЦЕВ

III квартал 2023 года

7.1

Среднее время поиска
работы

6.7

Среднее время поиска
работы мужчин

7.8

Среднее время поиска
работы женщин

Численность безработных по продолжительности безработицы
(в процентах к итогу)

III квартал 2022 года

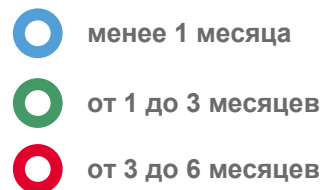
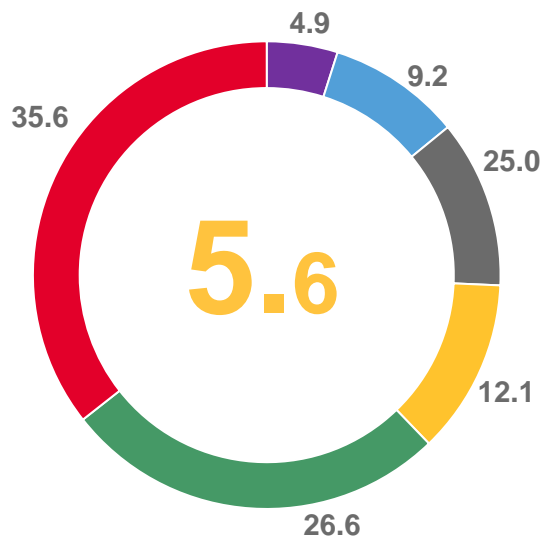

III квартал 2023 года

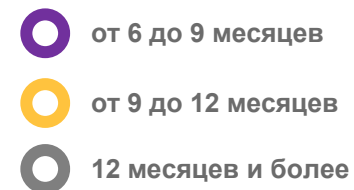
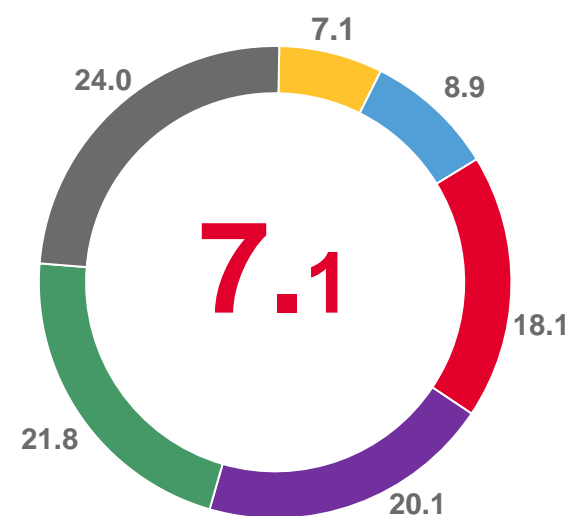



БЕЗРАБОТНЫЕ ПО СПОСОБАМ ПОИСКА РАБОТЫ *

ПРОЦЕНТОВ

42.5 года

Средний возраст безработного

17.9%

Доля безработных в возрасте до 25 лет

35.5%

Доля безработных в возрасте 50 лет и старше

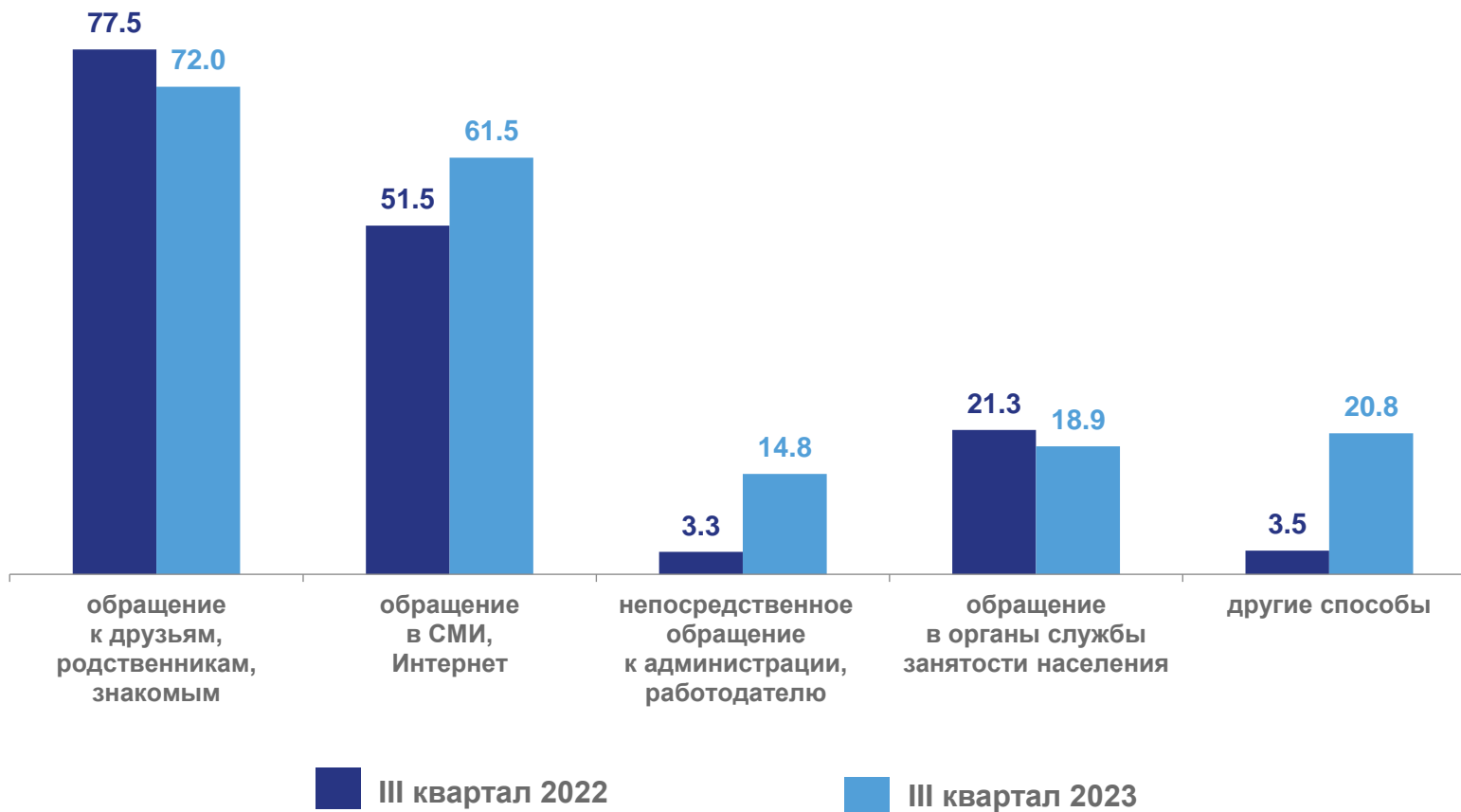

* Сумма значений превышает 100%, так как в ходе обследования безработных учитывались все используемые ими способы поиска работы.



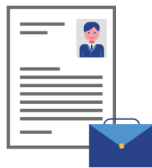

НАГРУЗКА НЕ ЗАНЯТОГО ТРУДОВОЙ ДЕЯТЕЛЬНОСТЬЮ НАСЕЛЕНИЯ*

НА 100 ЗАЯВЛЕННЫХ ВАКАНСИЙ, ЧЕЛОВЕК

18 человек

Нагрузка не занятого трудовой деятельностью населения

2.0 тыс. человек

Не занятые трудовой деятельностью граждане, состоящие на учете в органах службы занятости населения

11.2 тыс. человек

Потребность работодателей в работниках, заявленная в органы службы занятости населения

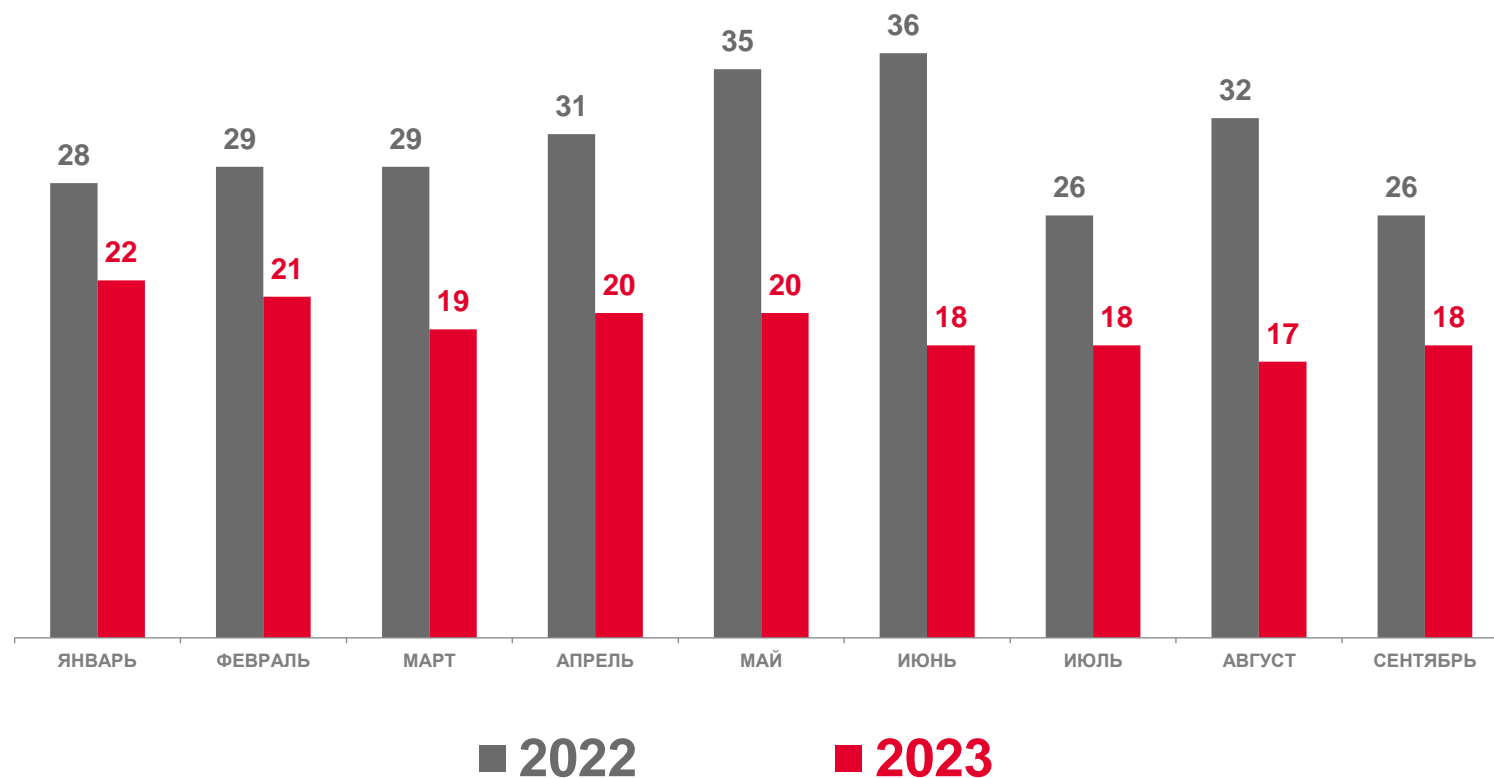

* По данным Комитета по труду и занятости Псковской области, на конец месяца.

